



esramoza  
mimarlıkofisi

ESRA AYDOGAN MOZA  
Y.MIMAR

☎ 0312.447.0625 0542.898.7589

@ esra.moza@gmail.com • www.esramoza.com

✉ Koza Sok.No:143/9 GOP Çankaya / ANKARA



esramoza  
mimarlık ofisi

## PROFİL

EsraMoza MimarlıkOfisi, Y.Mimar Esra AYDOĞAN MOZA tarafından Ocak 2014'te Ankara'da kuruldu. EsraMoza, 2005'te Gazi Üniversitesi'nden Lisans, 2009'da ODTÜ Mimarlık Bölümü'nden Yüksek Lisans derecesiyle mezun oldu. 2004 yılından itibaren çeşitli mimarlık ofislerinde tasarımcı mimar olarak görev yaptı. Bu süre içerisinde; konut, ofis, turizm, eğitim, çok amaçlı merkezler, idari binalar ve spor tesisleri gibi projelerle pek çok profesyonel tecrübe edindi. En son Eskişehir Odunpazarı Belediyesi Mimari Proje bölümünde 3 yıl çalıştıktan sonra, EsraMoza MimarlıkOfisi'ni kurarak Ankara'da kendi çalışmalarına başladı. Halen, Eskişehir'de SİA Mimarlık ile çalışmalarına devam etmektedir. Aynı zamanda, Anadolu Üniversitesi Mimarlık Bölümü'nde doktora öğrencisi olarak akademik çalışmalarını sürdürmektedir. Yüksek lisans tez konusu olarak çalıştığı "medya cephesi" kavramı ile bilgisayar teknolojilerinin ve "sürdürülebilirlik" kavramının mimarideki etkilerini, doktora tezinde incelemeye devam etmektedir. Bu akademik çalışmalar, stüdyo ortamına taşınarak proje üretim çalışmalarında esin kaynağı olmaktadır.

## İCİNDEKİLER

- Insaatı Devam Eden Projeler
- Oneri Avan Projeler
- esramoza mimarlık ofisi'nden Önce Yapılan Projeler

INSAATI DEVAM EDEN PROJELER...



esramoza  
mimarlık ofisi



esramoza  
mimarlık ofisi



## ALACAATLI ULUYOL CAMII Yasamkent, Ankara

**Program:** İbadethane

**Arsa Alanı:** 2772,49 M2

**İnsaat Alanı:** 3355 M2

**Yer:** Ankara - Ümitköy Alacaatlı  
Mah.(Yasamkent)

**İsveren:** Alacaatlı Uluyol Camii Yapıtırma ve  
Yasatma Derneği

**Tasarım:** Esra Aydoğan Moza

### Mühendislik Projeleri:

Statik: Ali Öztürk

Mekanik: Erkan Bentürk

Elektirik: Halime Demir

### Özellikler:

Cami Orta Mekan (680 Kisi)

Bayanlar Bölümü (240 Kisi)

Alt Camii-Sosyal Tesis (550 Kisi)

Avlu - Yeşil Alan

Son Cemaat Mahali

Çocuk Oyun Alanı

Abdesthane

41 Araçlık Kapalı Otopark

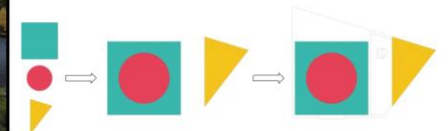





esramoza  
mimarlık ofisi



**ALACAATLI ULUYOL CAMII**  
Yasamkent, Ankara

**Program:** İbadethane

**Arsa Alanı:** 2772,49 M2

**İnsaat Alanı:** 3355 M2

**Yer:** Ankara - Ümitköy Alacaatlı  
Mah.(Yasamkent)

**İsveren:** Alacaatlı Uluyol Camii Yapıtırma ve  
Yasatma Derneği

**Tasarım:** Esra Aydoğan Moza

**Mühendislik Projeleri:**

Statik: Ali Öztürk

Mekanik: Erkan Bentürk

Elektirik: Halime Demir

**Özellikler:**

Cami Orta Mekan (680 Kisi)

Bayanlar Bölümü (240 Kisi)

Alt Camii-Sosyal Tesis (550 Kisi)

Avlu - Yeşil Alan

Son Cemaat Mahali

Çocuk Oyun Alanı

Abdesthane

41 Araçlık Kapalı Otopark

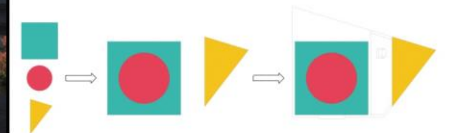



esramoza  
mimarlık ofisi



**ALACAATLI ULUYOL CAMII**  
Yasamkent, Ankara

**Program:** İbadethane

**Arsa Alanı:** 2772,49 M2

**İnsaat Alanı:** 3355 M2

**Yer:** Ankara - Ümitköy Alacaatlı  
Mah.(Yasamkent)

**İsveren:** Alacaatlı Uluyol Camii Yapıtırma ve  
Yasatma Derneği

**Tasarım:** Esra Aydoğan Moza

**Mühendislik Projeleri:**

Statik: Ali Öztürk

Mekanik: Erkan Bentürk

Elektirik: Halime Demir

**Özellikler:**

Cami Orta Mekan (680 Kisi)

Bayanlar Bölümü (240 Kisi)

Alt Camii-Sosyal Tesis (550 Kisi)

Avlu - Yeşil Alan

Son Cemaat Mahali

Çocuk Oyun Alanı

Abdesthane

41 Araçlık Kapalı Otopark

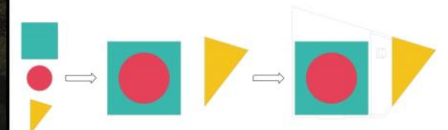





esramoza  
mimarlık ofisi

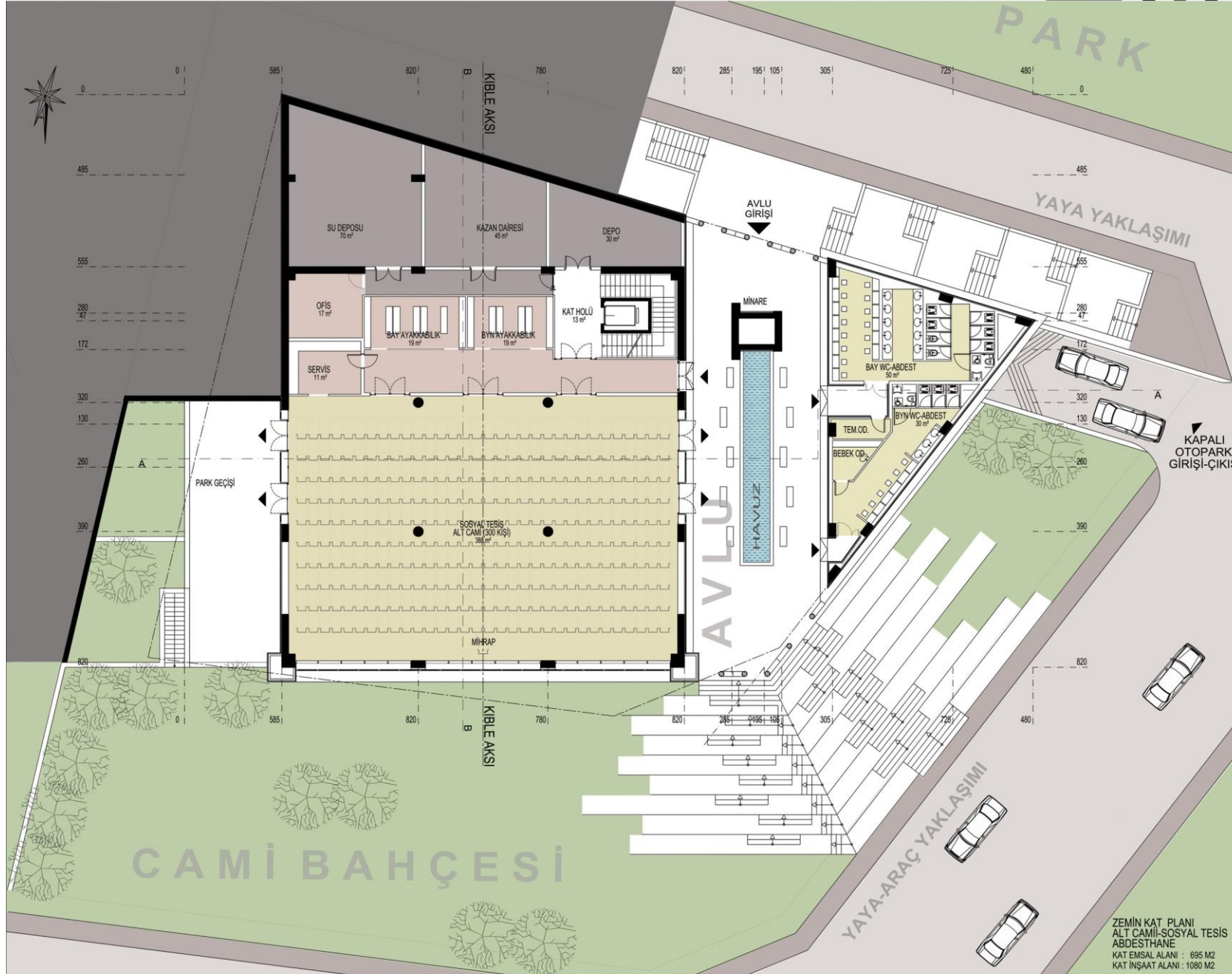

## ALACAATLI ULUYOL CAMİİ Yasamkent, Ankara

Program: İbadethane

Arsa Alanı: 2772,49 M<sup>2</sup>

İnşaat Alanı: 3355 M<sup>2</sup>

Yer: Ankara - Ümitköy Alacaatlı  
Mah. (Yasamkent)

İsveren: Alacaatlı Uluyol Camii Yaptırma ve  
Yasatma Derneği

Tasarım: Esra Aydoğan Moza

Mühendislik Projeleri:  
Statik: Ali Öztürk  
Mekanik: Erkan Bentürk  
Elektirik: Halime Demir

### Özellikler:

- Cami Orta Mekan (680 Kişi)
- Bayanlar Bölümü (240 Kişi)
- Alt Camii-Sosyal Tesis (550 Kişi)
- Avlu - Yeşil Alan
- Son Cemaat Mahali
- Çocuk Oyun Alanı
- Abdesthane
- 41 Araçlık Kapalı Otopark

ZEMİN KAT PLANI  
ALT CAMİ-SOSYAL TESİS  
ABDESTHANE  
KAT İNŞAAT ALANI : 695 M<sup>2</sup>  
KAT İNŞAAT ALANI : 1080 M<sup>2</sup>

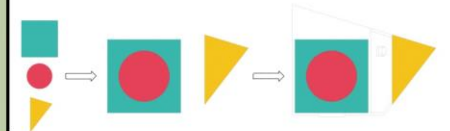



esramoza  
mimarlık ofisi

## ALACAATLI ULUYOL CAMII Yasamkent, Ankara

Program: İbadethane

Arsa Alanı: 2772,49 M2

İnsaat Alanı: 3355 M2

Yer: Ankara - Ümitköy Alacaatlı  
Mah.(Yasamkent)

İsveren: Alacaatlı Uluyol Camii Yapıtırma ve  
Yasatma Derneği

Tasarım: Esra Aydoğan Moza

Mühendislik Projeleri:  
Statik: Ali Öztürk  
Mekanik: Erkan Bentürk  
Elektirik: Halime Demir

### Özellikler:

Cami Orta Mekan (680 Kisi)  
Bayanlar Bölümü (240 Kisi)  
Alt Camii-Sosyal Tesis (550 Kisi)  
Avlu - Yeşil Alan  
Son Cemaat Mahali  
Çocuk Oyun Alanı  
Abdesthane  
41 Araçlık Kapalı Otopark

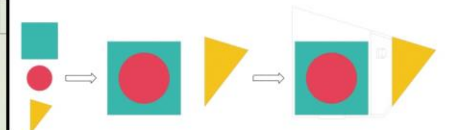
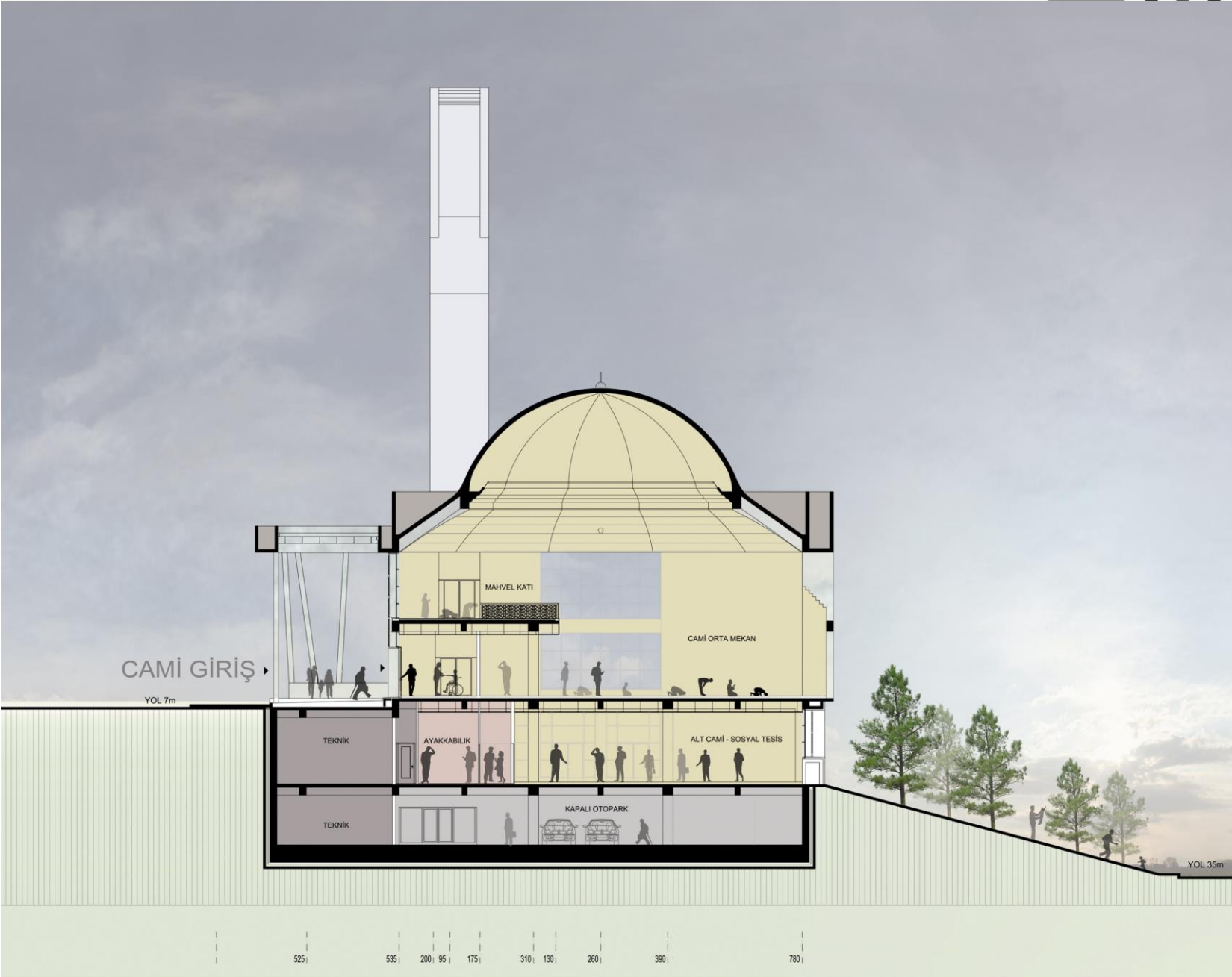



esramoza  
mimarlık ofisi

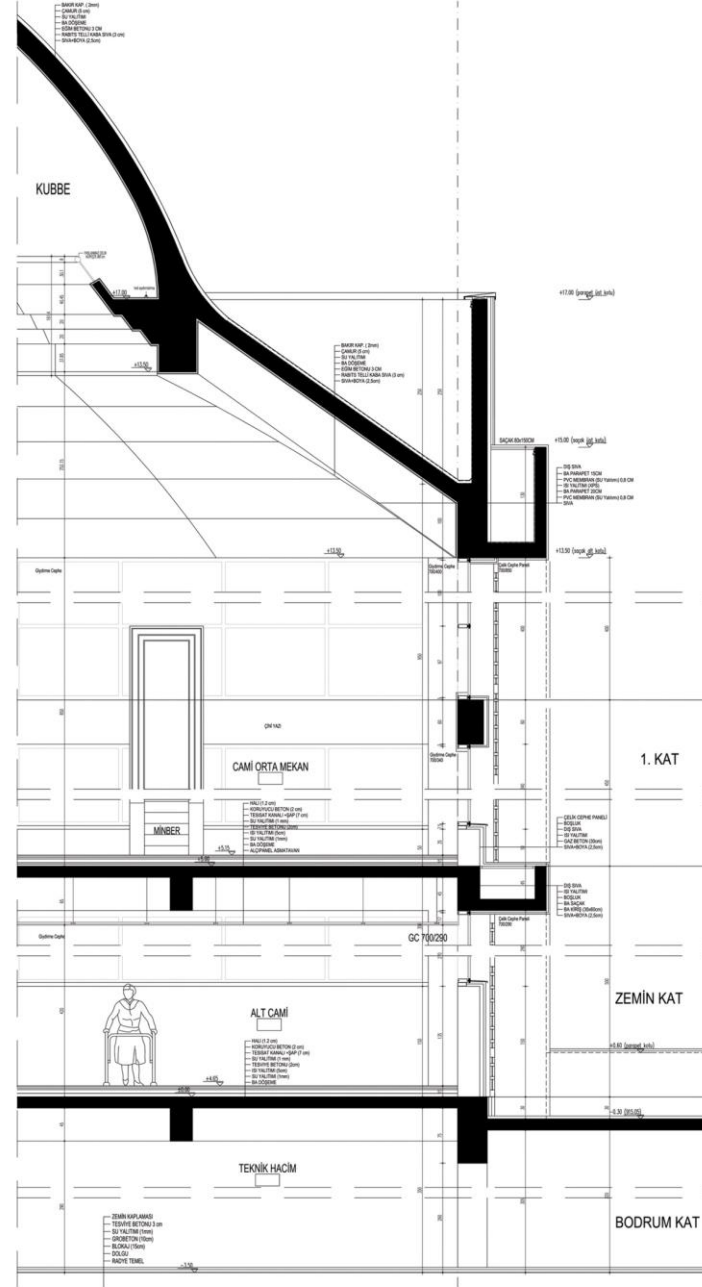
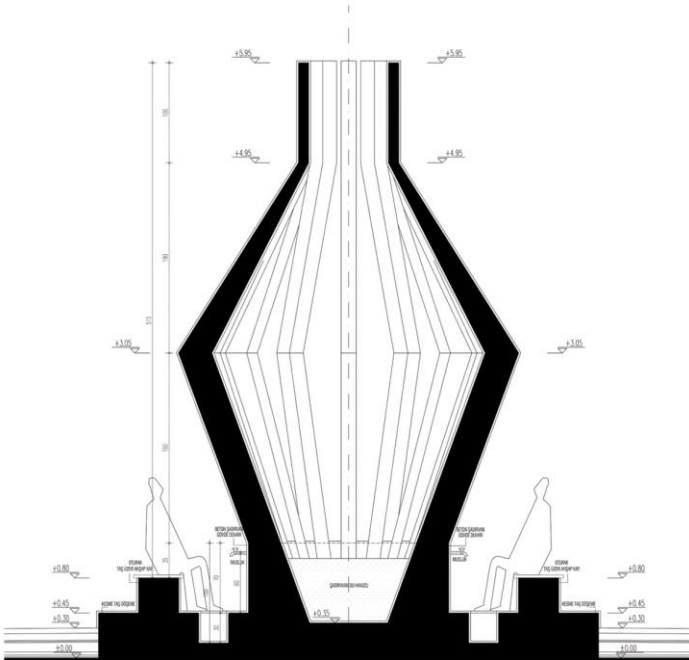
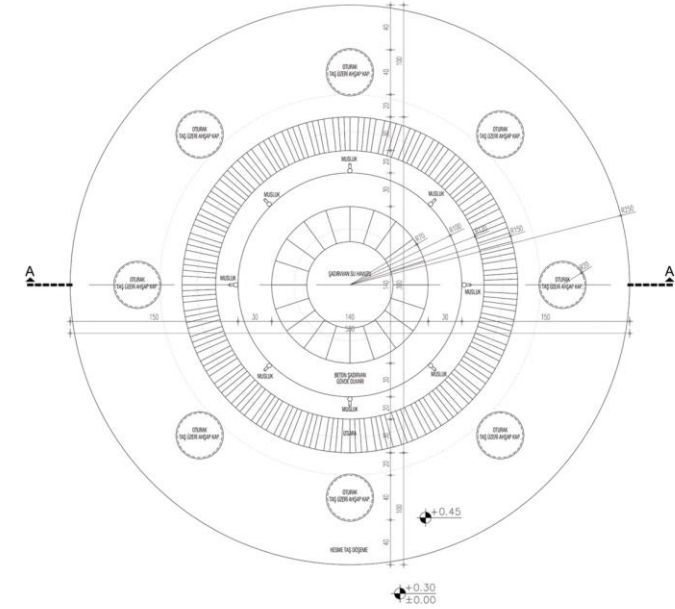

## ALACAATLI ULUYOL CAMII Yasamkent, Ankara

Program: İbadethane

Arsa Alanı: 2772,49 M2

İnsaat Alanı: 3355 M2

Yer: Ankara - Ümitköy Alacaatlı  
Mah.(Yasamkent)

İsveren: Alacaatlı Uluyol Camii Yaptırma ve  
Yasatma Derneği

Tasarım: Esra Aydoğan Moza

Mühendislik Projeleri:  
Statik: Ali Öztürk  
Mekanik: Erkan Bentürk  
Elektrik: Halime Demir

Özellikler:  
Cami Orta Mekan (680 Kisi)  
Bayanlar Bölümü (240 Kisi)  
Alt Camii-Sosyal Tesis (550 Kisi)  
Avlu - Yeşil Alan  
Son Cemaat Mahali  
Çocuk Oyun Alanı  
Abdesthane  
41 Araçlık Kapalı Otopark

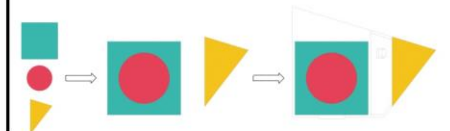





esramoza  
mimarlık ofisi

N'EV: NAKKAS EV KONUTLARI  
Yasamkent, Ankara

Program: Konut

Arsa Alanı: 17665 M2

Insaat Alanı: 21250 M2

Yer: Ankara - Ümitköy Alacaatlı  
Mah.(Yasamkent)

İsveren: Alkon İnsaat

Tasarım: Esra Aydoğan Moza

Mühendislik Projeleri:

Statik: Adnan Kıratlı

Mekanik: Bahri Berçin

Elektrik: Cemal Karakas

Özellikler:

3 Blok Toplam 77 Daire

Her Daire için 1 Adet Depo, 1 Adet Açık, 1

Adet Kapalı Otopark

Tenis Sahası

Basketbol Sahası

Fitness Salonu

Teras - Süs Havuzu - Açık Oturma Alanları

Çocuk Oyun Alanı

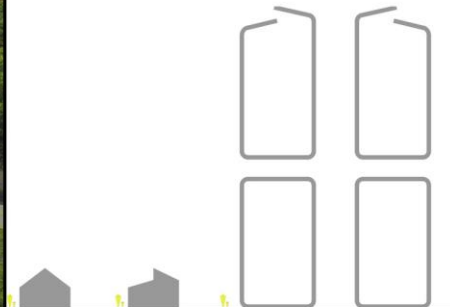





esramoza  
mimarlık ofisi

N'EV: NAKKAS EV KONUTLARI  
Yasamkent, Ankara

Program: Konut

Arsa Alanı: 17665 M2

Insaat Alanı: 21250 M2

Yer: Ankara - Ümitköy Alacaatlı  
Mah.(Yasamkent)

İsveren: Alkon İnsaat

Tasarım: Esra Aydoğan Moza

Mühendislik Projeleri:

Statik: Adnan Kıratlı

Mekanik: Bahri Berçin

Elektirik: Cemal Karakas

Özellikler:

3 Blok Toplam 77 Daire

Her Daire için 1 Adet Depo, 1 Adet Açık, 1

Adet Kapalı Otopark

Tenis Sahası

Basketbol Sahası

Fitness Salonu

Teras - Süs Havuzu - Açık Oturma Alanları

Çocuk Oyun Alanı

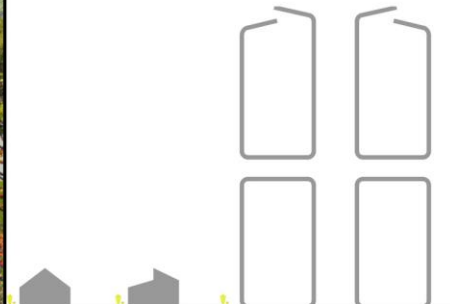





esramoza  
mimarlık ofisi

N'EV: NAKKAS EV KONUTLARI  
Yasamkent, Ankara

Program: Konut

Arsa Alanı: 17665 M2

Insaat Alanı: 21250 M2

Yer: Ankara - Ümitköy Alacaatlı  
Mah.(Yasamkent)

İsveren: Alkon İnsaat

Tasarım: Esra Aydoğan Moza

Mühendislik Projeleri:

Statik: Adnan Kıratlı

Mekanik: Bahri Berçin

Elektrik: Cemal Karakas

Özellikler:

3 Blok Toplam 77 Daire

Her Daire için 1 Adet Depo, 1 Adet Açık, 1  
Adet Kapalı Otopark

Tenis Sahası

Basketbol Sahası

Fitness Salonu

Teras - Süs Havuzu - Açık Oturma Alanları

Çocuk Oyun Alanı

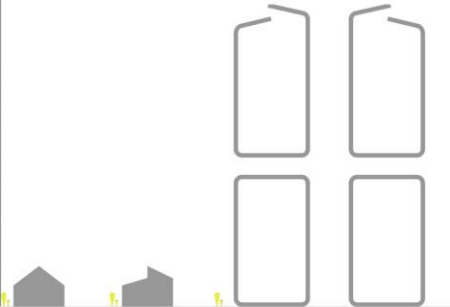





esramoza  
mimarlık ofisi

N'EV: NAKKAS EV KONUTLARI  
Yasamkent, Ankara

Program: Konut

Arsa Alanı: 17665 M2

İnsaat Alanı: 21250 M2

Yer: Ankara - Ümitköy Alacaatlı  
Mah.(Yasamkent)

İsveren: Alkon İnsaat

Tasarım: Esra Aydoğan Moza

Mühendislik Projeleri:

Statik: Adnan Kıratlı

Mekanik: Bahri Berçin

Elektrik: Cemal Karakas

Özellikler:

3 Blok Toplam 77 Daire

Her Daire için 1 Adet Depo, 1 Adet Açık, 1

Adet Kapalı Otopark

Tenis Sahası

Basketbol Sahası

Fitness Salonu

Teras - Süs Havuzu - Açık Oturma Alanları

Çocuk Oyun Alanı



TİP KAT PLANI  
DAİRE ALANI BRÜT 150 M2 (balkonlar hariç)

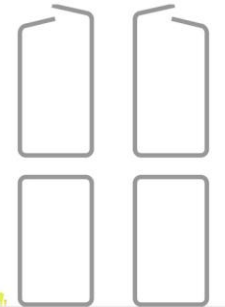





esramoza  
mimarlık ofisi



N'EV: NAKKAS EV KONUTLARI  
Yasamkent, Ankara

Program: Konut

Arsa Alanı: 17665 M2

Insaat Alanı: 21250 M2

Yer: Ankara - Ümitköy Alacaatlı  
Mah.(Yasamkent)

Isveren: Alkon Insaat

Tasarım: Esra Aydoğan Moza

Mühendislik Projeleri:

Statik: Adnan Kıratlı

Mekanik: Bahri Berçin

Elektrik: Cemal Karakas

Özellikler:

3 Blok Toplam 77 Daire

Her Daire için 1 Adet Depo, 1 Adet Açık, 1

Adet Kapalı Otopark

Tenis Sahası

Basketbol Sahası

Fitness Salonu

Teras - Süs Havuzu - Açık Oturma Alanları

Çocuk Oyun Alanı

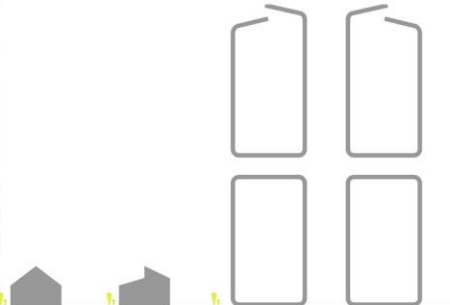



# esramoza mimarlık ofisi



**N'EV: NAKKAS EV KONUTLARI**  
Yasamkent, Ankara

**Program:** Konut

**Arsa Alanı:** 17665 M2

**Insaat Alanı:** 21250 M2

**Yer:** Ankara - Ümitköy Alacaatlı  
Mah.(Yasamkent)

**Isveren:** Alkon Insaat

**Tasarım:** Esra Aydoğan Moza

**Mühendislik Projeleri:**

Statik: Adnan Kıratlı

Mekanik: Bahri Berçin

Elektirik: Cemal Karakas

**Özellikler:**

3 Blok Toplam 77 Daire

Her Daire için 1 Adet Depo, 1 Adet Açık, 1

Adet Kapalı Otopark

Tenis Sahası

Basketbol Sahası

Fitness Salonu

Teras - Süs Havuzu - Açık Oturma Alanları

Çocuk Oyun Alanı

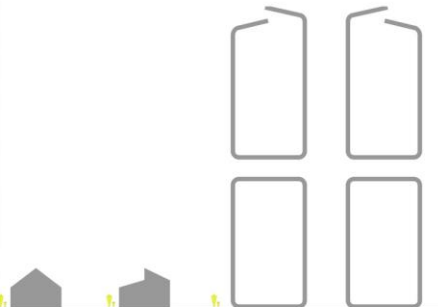





esramoza  
mimarlık ofisi



## CEM&KUBRA ERGÖLEN EVI Karagözler, Eskişehir

**Program:** Konut

**Arsa Alanı:** 600 M2

**İnsaat Alanı:** 463 M2

**Yer:** Tepebaşı - Karagözler Mah.

**İsveren:** Cem&Kübra Ergölen

**Tasarım:** Esra Aydoğan Moza  
(SIA Mimarlık ile beraber)

### Özellikler:

A-2 yapılaşma izni olan arsada özel konut olarak tasarlanan proje bodrum katla birlikte 3 katlı olarak oluşturuldu. Zemin kat salon, mutfak, günlük oda ve banyo ile yaşama alanı olarak tasarlandı. Eğimin azaldığı noktaya denk gelen salonun kotu, tavan yüksekliğini arttırmak için düşürüldü. Bu mekanda geleneksel Türk konutundan gelen yüksek tavan, sedir, gömme dolap ve geniş pencere özellikleri kullanıldı. Şehir manzarasından yararlanabilmek için ön cephe yan cephelere nazaran daha seffaftır. Aynı şekilde üst katta yer alan yatak odalarında ön cepheye açabilmek adına dışa doğru çıkarıldı. Yan arsalara inşa edilecek gelecek yapıların konutun mahremiyetine zarar vermemesi adına bu cepheler nispeten daha sagır oluşturuldu. Ailenin özel uğraşları için bodrum kata sinema salonu, sauna, çocuk oyun alanı ve spor salonu mekanları yerleştirildi.





esramoza  
mimarlık ofisi



## CEM&KUBRA ERGÖLEN EVI Karagözler, Eskisehir

**Program:** Konut

**Arsa Alanı:** 600 M2

**İnşaat Alanı:** 463 M2

**Yer:** Tepebasi - Karagözler Mah.

**İsveren:** Cem&Kübra Ergölen

**Tasarım:** Esra Aydoğan Moza  
(SIA Mimarlık ile beraber)

### Özellikler:

A-2 yapılaşma izni olan arsada özel konut olarak tasarlanan proje bodrum katla birlikte 3 katlı olarak oluşturuldu. Zemin kat salon, mutfak, günlük oda ve banyo ile yasama alanı olarak tasarlandı. Eğimin azaldığı noktaya denk gelen salonun kotu, tavan yüksekliğini arttırmak için düşürüldü. Bu mekanda geleneksel Türk konutundan gelen yüksek tavan, sedir, gömme dolap ve geniş pencere özellikleri kullanıldı. Şehir manzarasından yararlanabilmek için ön cephe yan cephelere nazaran daha seffaftır. Aynı şekilde üst katta yer alan yatak odalarında ön cepheye açabilmek adına dışa doğru çıkarıldı. Yan arsalara inşa edilecek gelecek yapıların konutun mahremiyetine zarar vermemesi adına bu cepheler nispeten daha sagır oluşturuldu. Ailenin özel uğraşları için bodrum kata sinema salonu, sauna, çocuk oyun alanı ve spor salonu mekanları yerleştirildi.



esramoza  
mimarlık ofisi

## CEM&KUBRA ERGÖLEN EVİ Karagözler, Eskişehir

Program: Konut

Arsa Alanı: 600 M<sup>2</sup>

İnsaat Alanı: 463 M<sup>2</sup>

Yer: Tepebaşı - Karagözler Mah.

İsveren: Cem&Kübra Ergölen

Tasarım: Esra Aydoğan Moza  
(SİA Mimarlık ile beraber)

### Özellikler:

A-2 yapılaşma izni olan arsada özel konut olarak tasarlanan proje bodrum katla birlikte 3 katlı olarak oluşturuldu. Zemin kat salon, mutfak, günlük oda ve banyo ile yaşama alanı olarak tasarlandı. Eğimin azaldığı noktaya denk gelen salonun kotu, tavan yüksekliğini arttırmak için düşürüldü. Bu mekanda geleneksel Türk konutundan gelen yüksek tavan, sedir, gömme dolap ve geniş pencere özellikleri kullanıldı. Şehir manzarasından yararlanabilmek için ön cephe yan cephelere nazaran daha seffaftır. Aynı şekilde üst katta yer alan yatak odalarında ön cepheye açabilmek adına dışa doğru çıkarıldı. Yan arsalarla inşa edilecek gelecek yapıların konutun mahremiyetine zarar vermemesi adına bu cepheler nispeten daha sagır oluşturuldu. Ailenin özel uğrasları için bodrum kata sinema salonu, sauna, çocuk oyun alanı ve spor salonu mekanları yerleştirildi.

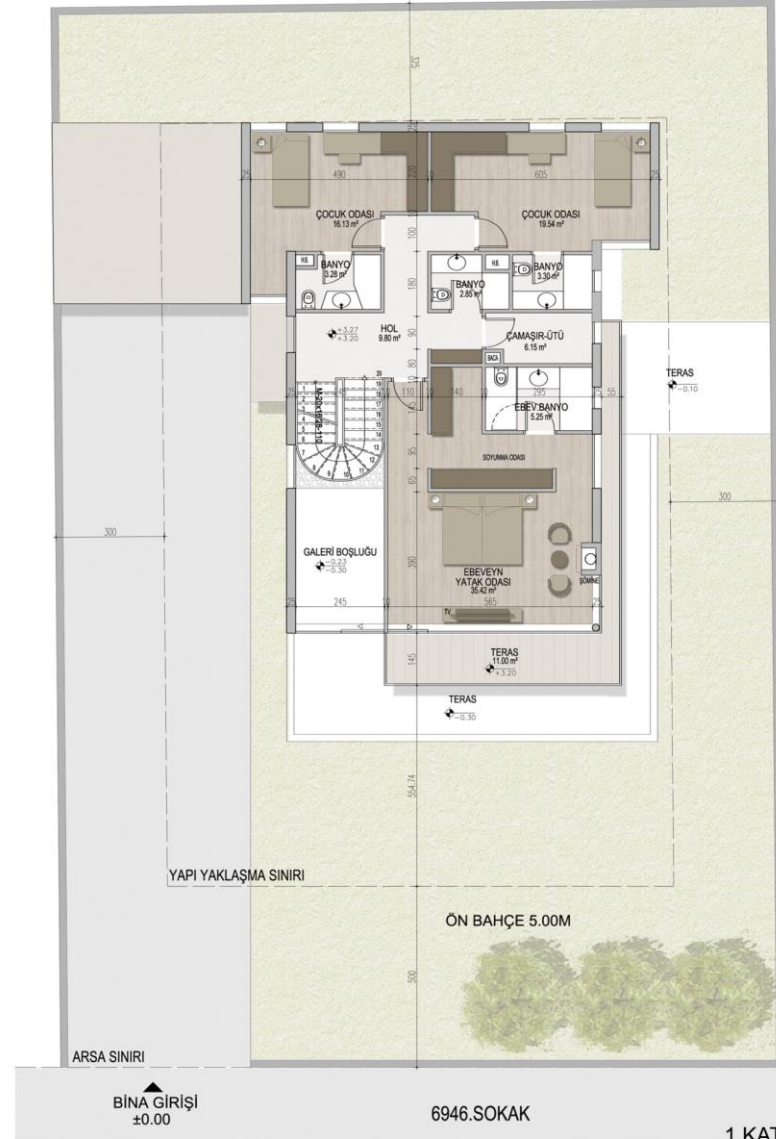
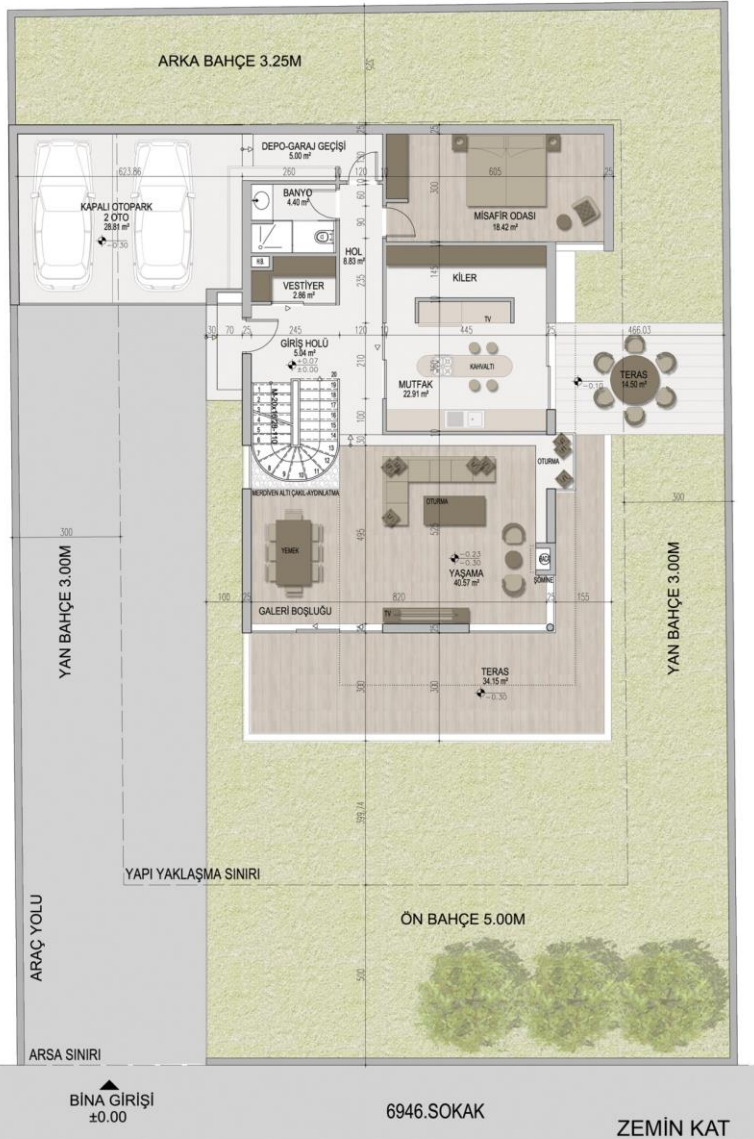

1.KAT





esramoza  
mimarlık ofisi

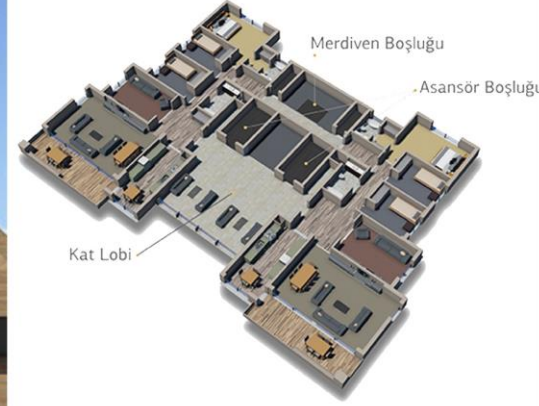

## ALINA PARK KONUTLARI Eryaman, Ankara

Program: Konut

Arsa Alanı: 5921 M2

İnsaat Alanı: 12577 M2

Yer: Ankara - Eryaman Susuz

İsveren: Alkon İnsaat

Tasarım: Esra Aydoğan Moza

### Özellikler:

2 Blok Toplam 47 Daire  
Her Daire için 1 Adet Kapalı Otopark  
Süs Havuzu - Amfi  
Çocuk Oyun Alanı

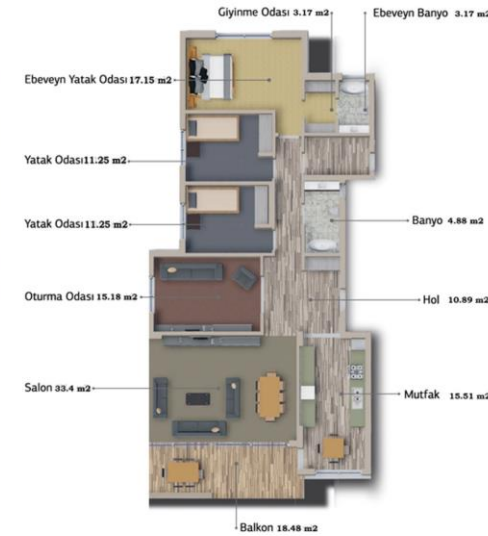



esramoza  
mimarlık ofisi



**KONUT PROJESİ**  
Yasamkent, Ankara

**Program:** Konut

**Arsa Alanı:** 10861 M2

**İnşaat Alanı:** 8995.55 M2

**Yer:** Ankara - Ümitköy Alacaatlı  
Mah.(Yasamkent)

**İsveren:** Borabey Mimarlık

**Tasarım:** Esra Aydoğan Moza

**Özellikler:**

- 1 Blok Toplam 31 Daire
- Her Daire için 1 Adet Depo, 1 Adet Açık, 1 Adet Kapalı Otopark
- Tenis Sahası
- Basketbol Sahası
- Fitness Salonu
- Teras - Süs Havuzu - Açık Oturma Alanları
- Çocuk Oyun Alanı





esramoza  
mimarlık ofisi

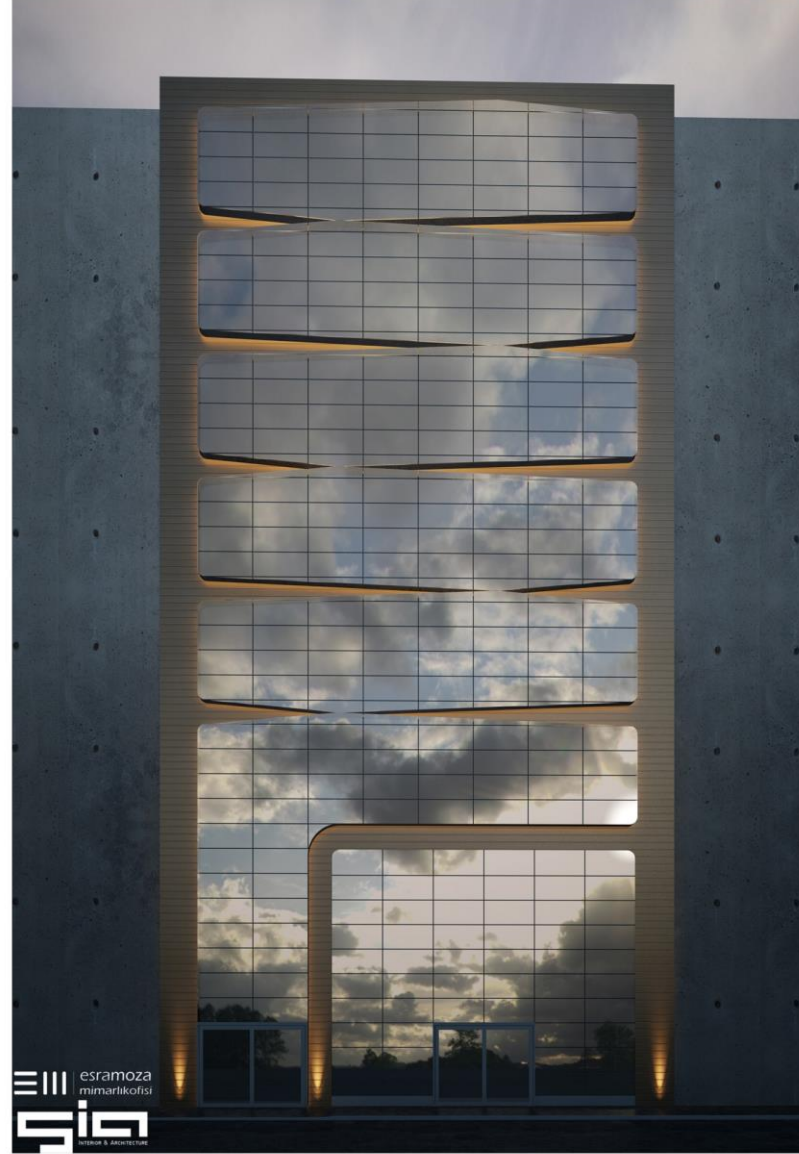
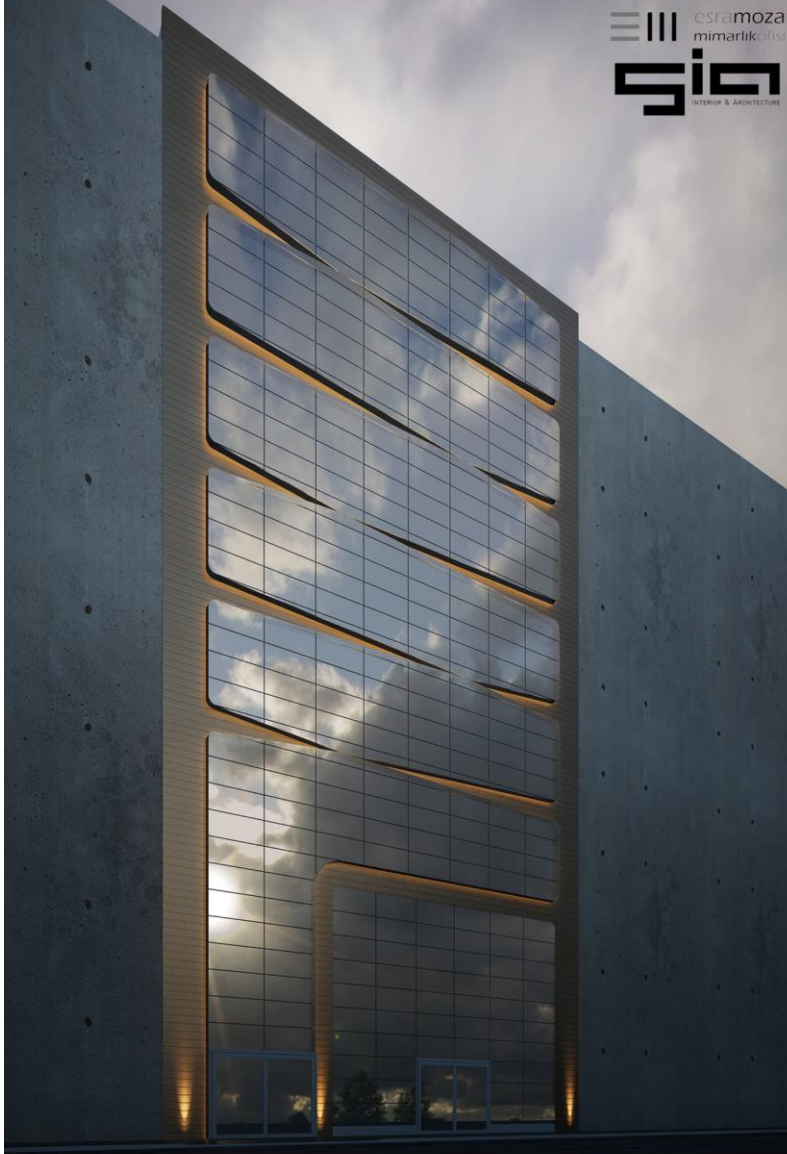

## İŞ MERKEZİ Eskişehir

**Program:** İşyeri+Ofis+Konut

**Arsa Alanı:** 190 M2

**İnsaat Alanı:** 1630 M2

**Yer:** Tepebasi - Eskişehir

**İsveren:** Ahmet Sarılgan

**Tasarım:** Esra Aydoğan Moza  
(SIA Mimarlık ile beraber)

### Özellikler:

Eskişehir'in merkez noktasında Doktorlar Caddesi üzerinde yer alan yapıda, İşyeri+Ofis+Konut fonksiyonlarını bulunmaktadır.



esramoza  
mimarlık ofisi



## KONUT ESKİŞEHİR

Program: Konut

Arsa Alanı: 142 M<sup>2</sup>

İnsaat Alanı: 855 M<sup>2</sup>

Yer: Tepebaşı - Eskişehir

İsveren: Dalgıç İnşaat

Tasarım: Esra Aydoğan Moza  
(SIA Mimarlık ile beraber)

### Özellikler:

3 adet 3+1, 1 adet 6+2 daire, kapalı otopark yer almaktadır.





esramoza  
mimarlık ofisi



ESKISEHIR KONUT PROJELERİ



esramoza  
mimarlık ofisi

ÖNERİ PROJELER...





esramoza  
mimarlık ofisi



**HANGAR BINASI**  
Bakü, Azerbaycan  
(Avan Proje)

Program: Depo Alanı

Arsa Alanı: - M2

Insaat Alanı: 26250 M2

Yer: Bakü, Azerbaycan

Isveren: Duran Ok

Tasarım: Esra Aydoğan Moza  
(SIA Mimarlık ile beraber)

**Özellikler:**

600 mt uzunluğunda, çeşitli sektörler için bölünebilir depolama amaçlı hangar binası.







esramoza  
mimarlık ofisi



**HANGAR BINASI**  
Bakü, Azerbaycan  
(Avan Proje)

Program: Depo Alanı

Arsa Alanı: - M2

Insaat Alanı: 26250 M2

Yer: Bakü, Azerbaycan

İsveren: Duran Ok

Tasarım: Esra Aydoğan Moza  
(SIA Mimarlık ile beraber)

**Özellikler:**

600 mt uzunluğunda, çeşitli sektörler için bölünebilir depolama amaçlı hangar binası.





esramoza  
mimarlık ofisi



**HANGAR BINASI**  
Bakü, Azerbaycan  
(Avan Proje)

**Program:** Depo Alanı

**Arsa Alanı:** - M2

**Insaat Alanı:** 26250 M2

**Yer:** Bakü, Azerbaycan

**Isveren:** Duran Ok

**Tasarım:** Esra Aydoğan Moza  
(SIA Mimarlık ile beraber)

**Özellikler:**

600 mt uzunluğunda, çeşitli sektörler için bölünebilir depolama amaçlı hangar binası.



8 69 000 06 200





esramoza  
mimarlık ofisi

**KONUT PROJESİ**  
Eski Bağlar, Eskişehir  
(Avan Proje)

**Program:** Konut

**Arsa Alanı:** 2045 M<sup>2</sup>

**Insaat Alanı:** 6150 M<sup>2</sup>

**Yer:** Eskişehir - Eski Bağlar

**İsveren:** Petkon İnsaat

**Tasarım:** Esra Aydoğan Moza  
(SIA Mimarlık ile beraber)

**Özellikler:**

3 Blok Toplam 25 Daire  
Her Daire için 1 Adet Kapalı Otopark  
Fitness Salonu  
Kapalı Havuz  
SPA  
Çocuk Oyun Alanı







esramoza  
mimarlık ofisi



**KONUT PROJESİ**  
Eski Bağlar, Eskişehir  
(Avan Proje)

**Program:** Konut

**Arsa Alanı:** 2045 M<sup>2</sup>

**İnşaat Alanı:** 6150 M<sup>2</sup>

**Yer:** Eskişehir - Eski Bağlar

**İsveren:** Petkon İnşaat

**Tasarım:** Esra Aydoğan Moza  
(SIA Mimarlık ile beraber)

**Özellikler:**

3 Blok Toplam 25 Daire  
Her Daire için 1 Adet Kapalı Otopark  
Fitness Salonu  
Kapalı Havuz  
SPA  
Çocuk Oyun Alanı





esramoza  
mimarlık ofisi



**KONUT PROJESİ**  
Eski Bağlar, Eskişehir  
(Avan Proje)

Program: Konut

Arsa Alanı: 2045 M2

İnsaat Alanı: 6150 M2

Yer: Eskişehir - Eski Bağlar

İsveren: Petkon İnsaat

Tasarım: Esra Aydoğan Moza  
(SIA Mimarlık ile beraber)

**Özellikler:**

- 3 Blok Toplam 25 Daire
- Her Daire için 1 Adet Kapalı Otopark
- Fitness Salonu
- Kapalı Havuz
- SPA
- Çocuk Oyun Alanı







esramoza  
mimarlık ofisi



## KONUT ESKİŞEHİR (Avan Proje)

**Program:** Konut

**Arsa Alanı:** 395 M2

**İnsaat Alanı:** 2592 M2

**Yer:** Tepebaşı - Eskişehir

**İsveren:** Badel Yapı

**Tasarım:** Esra Aydoğan Moza  
(SIA Mimarlık ile beraber)

### Özellikler:

Zemin kat ve bodrum katta isyeri, diğer katlarda 2+1 ve 3+1 dairelerden oluşan yapı toplam 9 katlıdır.





esramoza  
mimarlık ofisi



**MOVENDO: Eskisehir Ofis,  
Konut, Çarşı Kompleksi  
Tepebaşı, Eskisehir  
(Avan Proje)**

**Program:** Konut, Ofis, Restoran

**Arsa Alanı:** 5041 M2

**Insaat Alanı:** 26000 M2

**Yer:** Tepebaşı - Eskisehir

**İsveren:** Dalgıç İnsaat

**Tasarım:** Esra Aydoğan Moza  
(SIA Mimarlık ile beraber)

**Özellikler:**

Proje, Eskisehir Tepebaşı Belediye Binası karşısısında yer alan, Zeydanlar ailesine ait arsa için yapılmış bir avan proje çalışmasıdır. Yapıda ofis, konut, ev-ofis, restoran ve alışveriş fonksiyonları yer almaktadır. Arsa üzerine yayılan ilk 4 kat restoran, alışveriş ve ofis fonksiyonlarına hizmet ederken, 5 katlı 2 blokta ofis ve konut fonksiyonları yer almaktadır. "Hareketli" anlamına gelen Movendo, Eskisehir kentinin genç nüfusunun dinamizmini yansıtacak şekilde tasarlanmıştır.

**sia**  
INTERIOR & ARCHITECTURE



esramoza  
mimarlık ofisi

SIA Proje Ofisi: Atatürk Bulvarı, Beşiktaş, İstanbul, Türkiye  
Telefon: +90 212 349 23 99 Faks: +90 212 349 23 99  
www.siamimarlik.com

0532 898 75 87  
esramoza@gmail.com www.esramoza.com  
34025 Sokak No: 44/201 Ç. O. P. Çarşısı/ANKARA





esramoza  
mimarlık ofisi



**MOVENDO: Eskisehir Ofis,  
Konut, Çarşı Kompleksi  
Tepebaşı, Eskisehir  
(Avan Proje)**

**Program:** Konut, Ofis, Restoran

**Arsa Alanı:** 5041 M2

**İnsaat Alanı:** 26000 M2

**Yer:** Tepebaşı - Eskisehir

**İsveren:** Dalgıç İnsaat

**Tasarım:** Esra Aydoğan Moza  
(SIA Mimarlık ile beraber)

**Özellikler:**

Proje, Eskisehir Tepebaşı Belediye Binası karşısısında yer alan, Zeydanlar ailesine ait arsa için yapılmış bir avan proje çalışmasıdır. Yapıda ofis, konut, ev-ofis, restoran ve alışveriş fonksiyonları yer almaktadır. Arsa üzerine yayılan ilk 4 kat restoran, alışveriş ve ofis fonksiyonlarına hizmet ederken, 5 katlı 2 blokta ofis ve konut fonksiyonları yer almaktadır. "Hareketli" anlamına gelen Movendo, Eskisehir kentinin genç nüfusunun dinamizmini yansıtacak şekilde tasarlanmıştır.

**sia**  
INTERIOR & ARCHITECTURE



esramoza  
mimarlık ofisi

SIA Proje Ofisi: Ankara/Beşiktaş, Sıhhiye Cad. No: 120, Kat: 2  
Etiler/Beşiktaş, İstanbul/Beşiktaş, Sıhhiye Cad. No: 120, Kat: 2  
Etiler/Beşiktaş, İstanbul/Beşiktaş, Sıhhiye Cad. No: 120, Kat: 2  
Etiler/Beşiktaş, İstanbul/Beşiktaş, Sıhhiye Cad. No: 120, Kat: 2  
Etiler/Beşiktaş, İstanbul/Beşiktaş, Sıhhiye Cad. No: 120, Kat: 2

0312 398 75 89  
esramoza@gmail.com www.esramoza.com  
İt. Koza Sok. No: 142/9 G.Ö.P. Çankaya/ANKARA





esramoza  
mimarlık ofisi



L'TYPE KONUT PROJESİ  
Yasamkent, Ankara  
(Avan Proje)

**Program:** Konut

**Arsa Alanı:** 10861 M2

**Yer:** Ankara - Ümitköy Alacaatlı  
Mah. (Yasamkent)

**Tasarım:** Esra Aydoğan Moza

**Özellikler:**

3 Blok Toplam 31 Daire  
Her Daire için 1 Adet Depo, 1 Adet Açık, 1  
Adet Kapalı Otopark  
Tenis Sahası  
Basketbol Sahası  
Fitness Salonu  
Teras - Süs Havuzu - Açık Oturma Alanları  
Çocuk Oyun Alanı

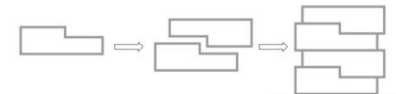





esramoza  
mimarlık ofisi



**L'TYPE KONUT PROJESİ**  
Yasamkent, Ankara  
(Avan Proje)

**Program:** Konut

**Arsa Alanı:** 10861 M2

**Yer:** Ankara - Ümitköy Alacaatlı  
Mah. (Yasamkent)

**Tasarım:** Esra Aydoğan Moza

**Özellikler:**

3 Blok Toplam 31 Daire  
Her Daire için 1 Adet Depo, 1 Adet Açık, 1  
Adet Kapalı Otopark  
Tennis Sahası  
Basketbol Sahası  
Fitness Salonu  
Teras - Süs Havuzu - Açık Oturma Alanları  
Çocuk Oyun Alanı

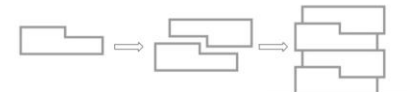





esramoza  
mimarlık ofisi



A-D2

A-D3

A-D4

ZEMİN KAT PLANI

L'TYPE KONUT PROJESİ  
Yasamkent, Ankara  
(Avan Proje)

Program: Konut

Arsa Alanı: 10861 M2

Yer: Ankara - Ümitköy Alacaatlı  
Mah. (Yasamkent)

Tasarım: Esra Aydoğan Moza

Özellikler:

- 3 Blok Toplam 31 Daire
- Her Daire için 1 Adet Depo, 1 Adet Açık, 1 Adet Kapalı Otopark
- Tenis Sahası
- Basketbol Sahası
- Fitness Salonu
- Teras - Süs Havuzu - Açık Oturma Alanları
- Çocuk Oyun Alanı





esramoza mimarlıkofisi'nden ÖNCE...



esramoza  
mimarlıkofisi



esramoza  
mimarlık ofisi



2005-2007 PROKUR Proje ve  
Insaat Ltd. Şti. Bünyesinde  
yapılan projeler:

KUSCAGIZ AILE YASAM  
MERKEZI (Avan Proje)

Isveren: Ankara Büyükşehir  
Belediyesi



DIKMEN KONUKEVI  
(Avan Proje)

Isveren: Ankara Büyükşehir  
Belediyesi





esramoza  
mimarlık ofisi

2005-2007 PROKUR Proje ve  
Insaat Ltd. Şti. bünyesinde  
yapılan projeler:



SARAY SPOR TESİSLERİ  
(Avan&Uygulama Projeleri)

İsveren: Ankara Büyükşehir  
Belediyesi





esramoza  
mimarlık ofisi

2009 4M Mimarlık Bünyesinde  
Yapılan Projeler:

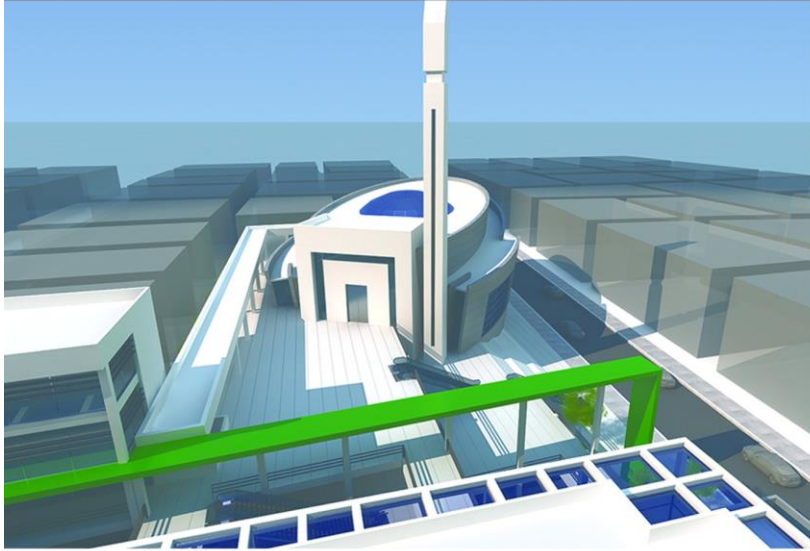

SINCAN MERKEZ CAMII  
(Avan Proje)

İsveren: Kültür Değerlerimizi  
Yasatma ve Eğitime Destek  
Derneği



KOZZ ANKARA  
(Avan Proje)

İsveren: Kozlar İnşaat





esramoza  
mimarlık ofisi

2009-2011 MEDİ Mimarlık  
Bünyesinde Yapılan Projeler:



ATAKOY HYATT OTEL  
(Avan Proje)



ETS MAXX ROYAL BELEK  
GOLF&SPA HOTEL  
(Uygulama Projesi)





esramoza  
mimarlık ofisi

## BODRUM YALIKAVAK LUXURY RESORT HOTEL & RESIDENCES

2009-2011 MEDİ Mimarlık  
Bünyesinde Yapılan Projeler:



MEDİ

BODRUM YALIKAVAK LUXURY  
RESORT HOTEL&RESIDENCES  
(Avan&Uygulama Projeleri)

İsveren: Akkanat Holding





esramoza  
mimarlık ofisi

## BODRUM YALIKAVAK LUXURY RESORT HOTEL & RESIDENCES

2009-2011 MEDI Mimarlık  
Bünyesinde Yapılan Projeler:



MEDI

BODRUM YALIKAVAK LUXURY  
RESORT HOTEL&RESIDENCES  
(Avan&Uygulama Projeleri)

İsveren: Akkanat Holding



esramoza  
mimarlık ofisi

ESRA AYDOĞAN MOZA  
Y.MİMAR

☎ 0312.447.0625 0542.898.7589

@ esra.moza@gmail.com • www.esramoza.com

✉ Koza Sok.No:143/9 GOP Çankaya / ANKARA